

ȘCOALA GINAZIALĂ, COMUNA TĂMĂȘENI

Nr. 64/13.01.2023

DIRECTOR, PROF. MARIA ANDRICI



OFERTA EDUCATIONALA 2023-2024

„Educația este cea mai puternică armă

pe care voi o puteți folosi pentru a schimba lumea!”

NELSON MANDELA



VIZIUNEA ȘCOLII



Școala este sufletul comunității, deoarece prin intermediul său viitorul devine realitate, iar prezentul se redimensionează căpătând aripi. Un copil este o floare, iar un dascăl poate să fie un bun grădinar, sau un individ care prin nepăsare distruge ce este bun și frumos în ea. Învățând pe alții ne formăm pe noi înșine, deoarece fiecare grădinar trebuie judecat prin rodul muncii sale. Copiii cu nevoi speciale, sunt florile cele mai sensibile, ce necesită o îngrijire aparte. Școala satisface nevoile fiecărui elev de a se simți competent în a deține și utiliza informația, deschis spre schimbare și spre învățarea și respectarea valorilor unei societăți democratice.

ȘCOALA GIMNAZIALĂ, COMUNA TĂMĂȘENI

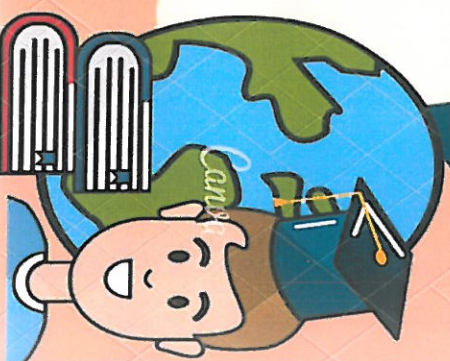



MISIUNEA ȘCOLII

Școala noastră este o școală în slujba comunității având capacitatea de a funcționa ca o structură eficientă și echitabilă pentru toate categoriile de copii și asigurarea progresului tuturor elevilor săi, astfel încât

„măine să fie mai buni ca azi” ...

Construim viitorul copiilor prin iubire, respect și responsabilitate pentru ca aceștia să devină cetățeni ai lumii dornici de a învăța toată viața.



ȚINTE STRATEGICE

- 1. Eficientizarea actului educațional centrat pe elev în scopul formării și dezvoltării competențelor de bază prin metode activ-participative, asigurând accesul beneficiarilor la educație de calitate și creșterea gradului de satisfacție a tuturor beneficiarilor.**
- 2. Asigurarea unui management instituțional eficient, transparent și echilibrat, bazat pe responsabilizare și implicare pro-activă și adoptarea strategiilor didactice interactive, centrate pe elev.**
- 3. Realizarea în școală a unui climat de siguranță fizică și psihică pentru elevi și cadrele didactice, adecvat derulării optime a activităților școlare și extrașcolare.**
- 4. Optimizarea bazei materiale în corelație cu standardele de calitate și cu cerințele de implementare a unui învățământ modern.**
- 5. Diversificarea ofertei educaționale prin organizarea de CDȘ-uri bazate pe nevoile beneficiarilor, în deplină concordanță cu specificul și cerințele comunității locale.**
- 6. Intensificarea și diversificarea relațiilor dintre școală și comunitate prin derularea de proiecte și parteneriate la nivel local, național și european pentru a crește relevanța actului educațional în comunitate.**

Școala Gimnazială Tămășeni urmărește să răspundă intereselor sociale și comunitare, să asigure pentru fiecare copil de vârstă școlară condiții optime de dezvoltare fizică, psihică și intelectuală, potrivit finalităților învățământului.

Obiectivele noastre sunt:

- școlarizarea tuturor elevilor și îmbunătățirea frecvenței,
- educarea fiecărui copil în funcție de particularitățile de vârstă și individuale,
- crearea unui mediu de instruire bazat pe respect reciproc și principii democratice,
- să pregătim indivizi dispuși să se instruiască toată viața,
- să asigurăm o dobândire reală de către toți copiii a deprinderilor: cognitive, afective, artistice și practice.

Școala Gimnaziala Comuna Tămășeni are o cultură organizațională orientată către echipă, urmărind o serie de direcții strategice în acest sens: extinderea gradului de participare a angajaților în procesul de luare a deciziilor, sprijinirea pe spiritul de echipă și pe recunoașterea contribuției individuale la efortul colectiv, stimularea respectului reciproc între manageri și subordonații lor.

Școala noastră funcționează pe baza unui sistem de valori care încurajează și recompensează performeri, oferind, în același timp, angajaților săi instruire continuă și posibilități de dezvoltare potrivite abilităților individuale și de specialitate.

În școala noastră se promovează o cultură a încrederii, a competenței, a inovării, a cuvântului respectat și deschiderii spre modernitate. Ceea ce ne evidențiază este credibilitatea noastră în fața elevilor, a părinților, a colegilor noștri și a celorlalți parteneri sociali. Ne asumăm deciziile luate și dialogăm cu ceilalți. Numai printr-un mod de comportament plin de încredere ne câștigăm poziția și respectul în comunitatea locală.

Din punct de vedere didactic și educativ școala desfășoară o activitate educațională de calitate, instituția dispunând atât de un colectiv profesional foarte bine pregătit și ancorat în actul educațional, cât și de resurse educaționale necesare desfășurării unui învățământ de calitate.

În învățământul preșcolar, primar și gimnazial se pune puternic accentul pe abordarea integrată a copilului și a educației sale, pe principiul nediscriminării, adică un „învățământ pentru toți, împreună cu toți”. Integrarea/incluziunea trebuie să fie susținută de interesul și disponibilitatea noastră, bazată pe empatie, toleranță și respect față de toți copiii, indiferent de religie, nivel de dezvoltare sau statut socio-economic.



OFERTA ȘCOLII NOASTRE ESTE:

- **SPAȚII CURATE ȘI ÎNGRIJITE – SECURITATE, EXIGENȚĂ ȘI DISCIPLINĂ**
- **CONSULTĂȚI GRATUITE LA DISCIPLINELE DE EXAMEN – ROMÂNĂ, MATEMATICĂ**
- **ACTIVITĂȚI DE REMEDIERE ȘCOLARĂ;**
- **ACTIVITĂȚI DE PREGĂTIRE SUPPLEMENTARĂ PENTRU ELEVI CAPABILI DE PERFORMANȚĂ;**
- **ABORDARE POZITIVĂ ȘI ALTERNATIVE CONSTRUCTIVE PENTRU COPII CARE AU NEVOIE DE SUSȚINERE SPECIALĂ PENTRU A-I FACE SĂ LUCREZE BINE**
- **UN MEDIU INCLUZIV CARE FACILITEAZĂ IMPLICAREA PĂRINȚILOR ȘI A MEMBRILOR COMUNITĂȚII;**
- **LECȚII/ACTIVITĂȚI DE ÎNĂLTĂ ȚINUTĂ PROFESIONALĂ ÎN CARE SE ÎMBINĂ METODELE TRADITIONALE CU CELE MODERNE.**



ȘCOALA ESTE:

- **primitoare față de vizitatori și nou-veniți.**
- **școala în care părinții și elevii sunt considerați importanți;**
- **școala în care copiii încep să fie mândri de școala lor;**
- **școala în care copiii încurajează disciplina, respectul și cooperarea;**
- **școala în care fiecare elev are șanse egale de succes;**
- **este locul în care sunt acceptate puncte de vedere diferite.**
- **este parte integrantă și membru entuziast al comunității în care este situată**

Elevii și Profesorii - Activul cel mai important al Școlii

Cadre didactice bine pregătite, implicate în formarea continuă:

- profesori grad didactic I - 14
- profesori grad didactic II - 5
- profesori definitivat - 9
- profesori debutanți - 2

premii la olimpiadele pe discipline

premii și mențiuni la concursurile interjudețene

premii și mențiuni la concursurile județene

Profesorii asigură capacități educaționale și de formare profesională tuturor elevilor:

procentul de promovabilitate CP-IV – 100%

procentul de promovabilitate V-VIII – 93,96%

procentul de promovabilitate Evaluare Națională -79,41% în anul școlar 2021-2022

REZULTATE ALE ELEVILOR NOȘTRI LA EVALUAREA NAȚIONALĂ 2021-2022

În anul școlar 2021 - 2022 au finalizat cursul claselor a VIII-a 35 de elevi, din care 34 de elevi s-au înscris la EVALUAREA NAȚIONALĂ.

Procentul de promovabilitate la disciplina LIMBA ȘI LITERATURA ROMÂNĂ a fost de 85,29%, iar la disciplina MATEMATICĂ procentul de promovabilitate a fost de 73,52%.

Media generală de promovabilitate la EVALUAREA NAȚIONALĂ la nivelul Școlii Gimnaziale, Comuna Tămășeni a fost de 79,41%..

LIMBILE STRAINE CARE SE STUDIAZĂ ÎN ȘCOALA:

- **LIMBĂ ENGLEZĂ - CL. PREGĂTITOARE- CLASA A VIII-Ă**
- **LIMBĂ FRANCEZĂ – CLASELE V-VIII**

PREGĂTIRE SUPPLEMENTARĂ:

- **PROGRAM DE PREGĂTIRE PENTRU OLIMPIADE ȘI CONCURSURI**
 - **PROGRAM DE REMEDIERE ȘCOLARĂ**
- **PROGRAM DE PREGĂTIRE PENTRU EVALUAREA NAȚIONALĂ CLASA A VIII-Ă**

PROGRAMUL ȘCOLAR

Activitățile didactice în cadrul Școlii Gimnaziale Tămășeni se desfășoară într-un singur schimb:

ÎNTRU ORELE 8.00 ȘI 15.00

**CĂDRE DIDACTICE INV. PREȘCOLAR
SI EFECTIVELE DE PREȘCOLARI**

AN ȘCOLAR 2022-2023

NR CRT	NUMELE SI PRENUMELE CADRULUI DIDACTIC	GRUPA	NR. COPII
1	CARNARIU ELENA DORCU ALEXANDRA BIANCA	MICA MIJLOCIE	22 F=12 B=10
2	DUMEA CARMEN BERTI	MARE	20 F=8 B=12

CĂDRE DIDACTICE SI EFECTIVELE DE ELEVI INV.PRIMAR

AN ȘCOLAR 2022-2023

NR CRT	NUMELE SI PRENUMELE CADRULUI DIDACTIC	CLASA	NR.ELEVI
1	PLEȘCA LIDIA	PREG.A	23 F=10 B=13
2	FECIȚA LUCIANA PETRONELA	I-A	15 F=10 B=5
3	MIHĂIȚĂ MARIA	I-B	13 F=6 B=7
4	MIHOC FELICIA	II-A	24 F=12 B=12
5	ANTOCHI CRISTINA	III-A	18 F=14 B=4
6	LĂPUȘNEANU MIHAELA	IV-A	29 F=15 B=14

CĂDRE DIDACTICE SI EFECTIVELE DE ELEVI INV.GIMNAZIAL

AN ȘCOLAR 2022-2023

NR CRT	NUMELE SI PRENUMELE CADRULUI DIDACTIC	CLASA	NR.ELEVI
1	CHIHAIĂU COSETTE DORIS	V-A	15 F=6 B=9
2	BURSUC VIVIANA	V-B	15 F=3 B=12
3	DUDAU CARMEN SIMONA	VI-A	19 F=11 B=8
4	MIHAICA IULIA	VI-B	21 F=14 B=7
5	MANTALE BIANCA	VII-	22 F=11 B=11
6	GOSMAN CAMELIA	VIII-A	15 F=6 B=9
7	ENACHE FLORENTINA	VIII-B	14 F=8 B=6

PROIECTE:

FESTIVALUL DE TRADIȚII ȘI OBICEIURI DE IARNĂ COLIND, COLIND CU DOR

COPILĂRIE TĂRĂM DE POVEȘTE

PROIECTE ÎN PARTENERIAT CU BIBLIOTECA COMUNALĂ

INCLUZIUNE ÎN EDUCAȚIE

PROIECTE ÎN PARTENERIAT CU BISERICA LOCALĂ

ACTIVITĂȚI EXTRAȘCOLARE:

Programul Național „Educație pentru cetățenie democratică”

- stabilirea normelor de conduită pentru elevi și celelalte persoane cu acces în școală
- monitorizarea comportamentului elevilor pe parcursul anului școlar

„Școala mea dragă”- 5 oct.Ziua Mondială a Educației – program de activități cultural-artistice, vizionare video pe teme educationale (cls.I-IV), activitati sportive, cerc desen cu tema: ”Școala viitorului”-cls I-IV

„**Roadele toamnei**”- proiect in parteneriat cu Biserica „Sf. Maria Regina,,. Părinții și elevii au adus la școală: fructe, legume, borcane cu compot, dulceață, zacuscă etc. Fiecare clasă a făcut un coș al clasei care a fost dus la biserică unde au fost sfințite apoi au fost donate familiilor nevoiașe din comunitate și unui Camin de bătrâni din Butea ,Iasi. Elevii școlii au prezentat și un program artistic.

„**Parada sfinților**” – parada costumelor- concurs, expoziție, activități in parteneriat cu Biserica Tămășeni)

„E greu să fii tolerant?”- aplicarea de chestionare, dezbateri în cadrul orelor de dirigenție – Ziua internațională pentru toleranță, realizarea unei mape tematice despre xenofobie, rasism; concurs de eseuri si desene

„Oameni și copii- drepturile noastre” – Ziua internațională a drepturilor copilului - dezbateri, panou tematic

„Fumatul dăunează grav sănătății!” – Ziua națională fără tutun-campanie împotriva fumatului- pliante, afise, dezbateri

„La mulți ani, Românie dragă!” – Ziua Națională a României- activități cultural-artistice, prezentare Power Point

„Fii darnic!”- acțiuni caritabile de sărbătoarea Sf. Nicolae, sarbatorirea festiva a copiilor cu numele de “Nicolae/Nicoleta

„ Lângă bradul de Crăciun” – activități cultural artistice, expoziții de felicitări, tradiții și obiceiuri, activitati in cadrul parteneriatului cu biserica din comuna. Copiii au fost ajutoarele lui Moș Crăciun, au pregătit un cadou bătrânilor din comunitate

„A fost odată ca-n povești...”- comemorare Eminescu- șezătoare literară, concurs de cultură general, recital de poezie, expoziție de carte si materiale didactice continand leitmotive din creatia eminesciana (parteneriat cu Biblioteca comunei Tămășeni)

„Uniți în cuget și-n simțiri!” – dezbateri, prezentări ppt., hora unirii, manifestari educativ-culturale prilejuite de Mica Unire, expoziție de desene, mapa tematica

„Strada - un pericol?”- săptămâna educatiei rutiere/ dezbateri, acțiuni de circulație rutieră concrete

„ Mărțișorul, bucuria primăverii” – ateliere de lucru, concurs, expoziții cu vânzare. Copiii au confecționat mărțișoare, au pictat tablouri. S-a organizat o licitație pe pagina de facebook a școlii. Toți banii adunați s-au oferit fetiței Daria care se afla la tratament în străinătate.

„Ce dragă-mi este mama!” – program artistic

„Alege, este dreptul tău!” – aplicarea de chestionare despre alimentația sănătoasă, statistici, dezbateri. Proiect CLUBUL IMPACT- Să ne păstrăm sănătatea. Activitatea a fost susținută de un medic stomatolog care le-a prezentat și le-a vorbit copiilor, din ciclul primar, despre igiena orală.

„Tradiții și obiceiuri Pascale” – (atelier incondeiere oua, prezentari referate privind originea obiceiului strabun,expozitie de oua incondeiate, activitate in colaborare cu Biserica din comuna MAI 2022

Violenta in scoala si in viata - dezbateri, ppt-uri, activități interactive

„9 Mai – Ziua Europei” – program artistic, masa rotunda, mapa tematica

„1 Iunie – Ziua Internațională a copilului” – activități recreative, jocuri ale copilăriei, excursii

„Omagiu dascălului meu!” – activități cultural artistice

„La revedere, școală dragă!” – festivități de sfârșit de an școlar

Concursurile, proiectele și parteneriatele școlii – participarea la concursuri, întreceri, proiecte, parteneriate conform graficului stabilit

Planul de școlarizare pentru anul 2023-2024

Învățământ preșcolar:

Grupe	Număr grupe	Număr locuri
Mică	1	20 locuri
Mijlocie	1	22 locuri
Mare	1	22 locuri

Învățământ primar:

Clasa	Număr clase	Număr locuri
CP	1	22 locuri
I	1	25 locuri
II	2	30 locuri
III	1	25 locuri
IV	1	22 locuri

Învățământ gimnazial:

Clasa	Număr clase	Număr locuri
a V-a	1	29 locuri
a VI-a	2	30 locuri
a VII-a	2	38 locuri
a VIII-a	1	21 locuri

BAZA MATERIALĂ

ȘCOALA GIMNAZIALĂ COMUNA TĂMĂȘENI

ANUL CONSTRUCȚIEI 1971

SĂLI CLASA PARTER = 5 SĂLI+SALĂ CABINET PSHIOLOGIC =1

SALĂ SPORT =1

SĂLI ETAJ = 6 SĂLI CLASĂ

LABORATOR BIOLOGIE =1

BIBLIOTECA= 1 (4868 volume cărți)

CABINET MEDICAL

CANCELARIE=1

1 BIROU DIRECTOR ȘI 1 SECRETARIAT

TOALETE PARTER = 4

TOALETE ETAJ= 4

GRĂDINIȚĂ TĂMĂȘENI

ANUL CONSTRUCȚIEI=2008

SUPRAFAȚA CONSTRUITĂ = 552,4m

SUPRAFAȚĂ DESFĂȘURATĂ =1104,8 m

SALI DE CLASĂ PARTER =2

SĂLI DE CLASA ETAJ =4

1 CONCELARIE

TOALETE = 2

1 TEREN DE JOACA MODERN

***toate spațiile din școală și grădiniță sunt conectate la internet**

ARGUMENTE PENTRU A OPTA PENTRU ȘCOALA NOASTRĂ

În concluzie, școala noastră:

- ✓ **face ca toți părinții și toate familiile să se simtă bine-venite și lucrează susținut pentru a construi și a întreține relații strânse și dialoguri productive;**
- ✓ **sporește substanțial securitatea copiilor;**
- ✓ **furnizează puncte de referință care asigură coerența activităților cadrelor didactice referitoare la implicarea părinților și a comunității;**
- ✓ **facilitează formarea continuă corespunzătoare a cadrelor didactice astfel încât aceștia să:**
 - introducă teme de acasă interesante care presupun colaborarea elevilor cu părinții lor;**
 - să organizeze seri tematice pentru părinți;**

-să vină în întâmpinarea preocupărilor părinților legate de educația copiilor lor.

✓ **manifestă sensibilitate și acordă sprijin, indiferent de mediul de proveniență, de nevoile și circumstanțele în care se găsesc elevii și familiile acestora;**

✓ **își revizuiște activitatea împreună cu părinții/familiiile, aceasta fiind o trăsătură importantă a activității sale curente și un element major în procesul de dezvoltare școlară;**

✓ **își bazează activitatea pe informațiile și probele disponibile/informațiile aduse la zi;**

✓ **înlătură barierele culturale, etnice și prejudecățile;**

✓ **este locul în care toți elevii sunt încurajați să se formeze și să se dezvolte**

✓ **este locul unde comunicarea/ dialogul deschis este puntea de legătură între școală – elevi - părinți**

Acte necesare și condiții pentru înscriere:

- **Cerere tip;**
- **Certificat naștere copil (xerox);**
- **C.I. ambii părinți (xerox);**
- **Semnarea unui Contract educațional școală-părinte;**

ȘCOALA GINAZIALĂ, COMUNA TĂMĂȘENI

